



Latacunga **crece**
Obras para la Gente



EDITORIAL



Latacunga
GOBIERNO AUTÓNOMO DESCENTRALIZADO MUNICIPAL

Redacción, Diseño, Fotografía:

DIRCOM

Latacunga vive un tiempo de crecimiento y esperanza. Cada obra, programa y servicio muestra a una ciudad en crecimiento, más ordenada, segura y humana; es el fruto de un trabajo cercano a la gente. Comprendemos que gobernar es más que administrar recursos, es escuchar, acompañar y construir juntos.

Nuestra ciudad se levanta con orgullo: ejecutamos proyectos como símbolo de modernidad y encuentro; los espacios públicos devuelven vida a nuestros barrios, la inversión en infraestructura fortalece la movilidad y la seguridad de todos. Estas acciones son compromisos cumplidos con la comunidad.

La gestión municipal se sostiene en un principio claro: Primero la gente. Por eso, cada decisión busca mejorar la calidad de vida, impulsar la economía local y preservar nuestra identidad cultural.

Como alcalde, me honra caminar junto a ustedes, escuchar sus necesidades y celebrar sus logros. El crecimiento de Latacunga no se mide solo en obras, sino en la confianza que cada ciudadano deposita en su ciudad. Con el apoyo de todos, seguiremos construyendo una Latacunga más fuerte, más inclusiva y más orgullosa de sí misma.

Porque el verdadero progreso se logra con cercanía, con humanidad y con la certeza de que Latacunga está en movimiento.

Fabricio Tinajero
ALCALDE DEL CANTÓN LATACUNGA

30 KM DE VÍAS ADOQUINADAS: LATACUNGA CRECE

El adoquinado de 30 kilómetros de calles y caminos en sectores urbanos y rurales ha transformado la movilidad y la calidad de vida en el cantón.



Ahora la circulación de vehículos y peatones es más fluida, el acceso a servicios resulta más fácil y las comunidades están conectadas.



50 KM DE VÍAS ASFALTADAS QUE IMPULSAN LA MOVILIDAD

En todas las parroquias del cantón, estos
asfaltados están mejorando la movilidad,
reducen los tiempos de traslado y brindan
mayor seguridad a conductores y peatones.



Cada tramo asfaltado es un paso firme hacia una ciudad más conectada,
moderna y funcional.





Dirección de **AGUA POTABLE Y SANEAMIENTO**

SOMOS RESPONSABLES CON LA VIDA

Por primera vez, el agua potable llega a los hogares de varios sectores de la ciudad, luego de someterse a rigurosos procesos de potabilización, cumpliendo con la Norma INEN 1108 y con los controles diarios que garantizan su pureza.



Además, los recientes informes técnicos confirman que Latacunga cuenta con agua segura y apta para el consumo humano.

Un hito clave fue la repotenciación de la planta de tratamiento “Loma de Alcoceres”, que fortalece la calidad del agua y amplía la capacidad de abastecimiento.

Cada acción demuestra la prioridad municipal de cuidar el agua y proteger la vida, porque cada gota es sinónimo de confianza.





EL NUEVO CENTRO DE FAENAMIENTO: CALIDAD Y CONFIANZA

¡Un logro que nos llena de orgullo! El Camal Municipal de Latacunga obtuvo la certificación MABIO, un reconocimiento que confirma la Inspección Oficial y el sello de calidad otorgado por la Agencia de Regulación y Control Fito y Zoosanitario (AGROCALIDAD).



Aseguramos que los productos que llegan a la mesa de nuestra gente sean seguros y confiables para el consumo humano.

Ubicado en el sector Poaló, es un referente de modernización y eficiencia para el cantón. Este proyecto es el resultado de lo que hacemos.



Latacunga *bonita*

PARQUE EL CARMEN: UN LUGAR PARA LA COMUNIDAD

El Municipio de Latacunga ejecutó la intervención del parque de la Ciudadela El Carmen, incorporando una cubierta en graderíos, áreas verdes recuperadas, juegos infantiles, máquinas de ejercicio, luminarias modernas y un sistema de video vigilancia 24/7.

El Carmen es un sector tradicional del norte de la ciudad, que por décadas ha mantenido un energético espíritu comunitario.



RECUPERAMOS UN HISTORICO ESPACIO

El antiguo Parque "De los Enamorados", ubicado junto a la Casa de la Cultura y que durante décadas fue símbolo del encuentro social y artístico de Latacunga, está completamente rehabilitado y renombrado como Parque de la Cultura.

Es un lugar acogedor y contemporáneo para las familias; un entorno digno para el arte, la armonía y la vida comunitaria.

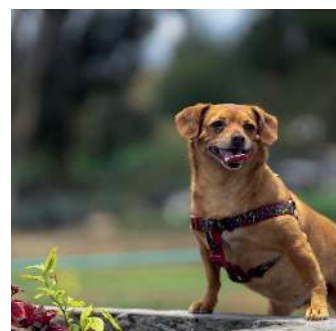

ESCALINATAS MIRAFLORES: HISTORIA, ORGULLO Y VIDA PARA LATACUNGA



Las Escalinatas de Miraflores nos regala una vista que emociona y reafirma el orgullo de ser laticungueños.

Esta obra nos recuerda que Latacunga no se detiene, que sigue creciendo y que juntos estamos logrando cosas increíbles.

PASAJE PADRE SALCEDO: UN SÍMBOLO DE INNOVACIÓN

En el corazón de Latacunga, el Pasaje Padre Salcedo es un símbolo de innovación. Lo que antes era un espacio marcado por el desgaste y la inseguridad, hoy se convierte en un corredor iluminado y lleno de vida.



SAN SEBASTIÁN: TURISMO, IDENTIDAD Y ECONOMÍA LOCAL



La regeneración de las escalinatas de San Sebastián devolvió alegría y color a la ciudad. E

Esta obra fortalece la identidad Latacungeña y genera más oportunidades para el comercio y la economía local.



PASAJE FERNANDO VIVERO: VUELVE LA VIDA

Otro espacio seguro y lleno de color. Aquí la gente camina con tranquilidad y siente el orgullo de pertenecer a una Latacunga que se levanta con unidad.

BOULEVARD LA ESTACIÓN



Cuando hablamos de innovación, hablamos del Boulevard: un espacio moderno, accesible y vibrante, que refresca con orgullo el histórico acceso a la ciudad.

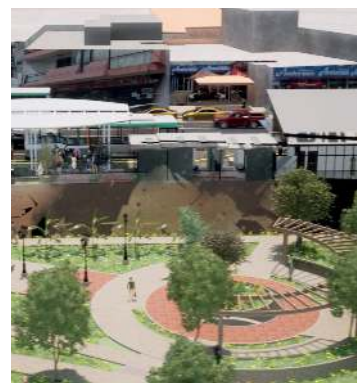

Este sector será un verdadero punto de encuentro para el turismo, el comercio y la vida cultural, fortaleciendo la economía local y consolidándose como un símbolo de identidad para los latacungueños.

PARQUE LINEAL LA LAGUNA



Estamos construyendo este parque, un lugar de recreación y símbolo de armonía con la naturaleza.



Dirección de
**SEGURIDAD
CIUDADANA
MUNICIPAL**



La seguridad ciudadana se consolidó como uno de los ejes prioritarios de la actual administración.



Latacunga crece y por primera vez cuenta con 12 vehículos, 14 motos para patrullaje, 111 cámaras de vigilancia, 83 sistemas de megafonía y 34 sirenas del sistema SAT.

Con estos recursos ejecutamos operativos interinstitucionales junto a la Policía Nacional, optimizando el trabajo de los Agentes de Control Municipal y consolidando una respuesta ágil y efectiva ante emergencias en todo el cantón.



En esta administración trabajamos en el control permanente del espacio público, la prevención del delito y el acompañamiento en sectores de mayor aglomeración.

PLAZAS CANADÁ Y MARIO MOGOLLÓN: ESPACIOS QUE FORTALECEN EL COMERCIO Y LA VIDA COMUNITARIA



La Plaza Comercial Canadá es un punto de encuentro para el emprendimiento, el comercio y el impulso del desarrollo económico local, donde productores y consumidores trabajan en armonía.



La Plaza Comercial Mario Mogollón, ubicada en La Laguna, se levanta como un homenaje vivo a la cultura de nuestra ciudad. Un lugar con identidad y esperanza.





LATACUNGA: EL PRIMER CANTÓN DE COTOPAXI EN IMPLEMENTAR GOBIERNO ABIERTO

Es una experiencia nueva y enriquecedora para Latacunga. Somos el primer cantón de la provincia y el tercero del Ecuador en cocrear un Plan de Acción de Gobierno Abierto con compromisos claros, priorizados desde la ciudadanía.

Con este proyecto impulsamos objetivos comunes, generamos políticas públicas y promovemos la toma de decisiones con la academia, la sociedad civil, el sector privado, el sector público y la cooperación internacional.

Los cuatro pilares fundamentales de Gobierno Abierto son:

- Transparencia y acceso a la información pública.
- Integridad y rendición de cuentas.
- Participación ciudadana.
- Colaboración e innovación pública y ciudadana.

BANDA MUNICIPAL DE LATACUNGA: CASI UN SIGLO DE HISTORIA CON MÚSICA Y TRADICIÓN

El primer concierto de la Banda Municipal de Latacunga se remonta al 24 de mayo de 1929, como parte del programa cívico en conmemoración de la Batalla del Pichincha. Desde entonces, su música ha acompañado la memoria y el orgullo de la ciudad.



En julio de 2024, la Banda pasó a formar parte de los elencos de la Dirección de Cultura y Patrimonio, con la misión de interpretar narrativas sonoras que recorren lo popular y lo académico. El gran desafío es crecer y evolucionar sin perder la esencia festiva que identifica al cantón.

Reconstituida en 2005 con 17 integrantes, se ha consolidado como un referente musical del centro del Ecuador, llevando su arte a escenarios que vibran con cada nota. Hoy, gracias al respaldo constante de la administración del Dr. Fabricio Tinajero Jiménez y bajo la dirección del maestro Raúl Salgado, la Banda Municipal ha ofrecido conciertos memorables que reafirman su papel como símbolo vivo de tradición, cultura y pasión musical.



Dirección de
AMBIENTE



COMPROMISO AMBIENTAL Y SOCIAL POR UNA CIUDAD SOSTENIBLE

Con acciones concretas reafirmamos el compromiso con el cuidado de la fauna y la flora.



PROTECCIÓN ANIMAL:

2.800 esterilizaciones.

440 mascotas en el programa de adopción.

8.000 mascotas desparasitadas.

2.000 personas capacitadas en tenencia responsable de mascotas en el Programa CER (Captura, Esteriliza y Retorna).

GESTIÓN AMBIENTAL:

Más de 255.000 especies plantadas en todo el cantón.

30.000 especies plantadas en el proyecto de reforestación "Sembrando Sueños", primera edición.

32 hectáreas de parques y jardines intervenidos.

Adquisición de un tanquero para el mantenimiento de áreas verdes del cantón Latacunga.

LUCHA CONTRA EL CAMBIO CLIMÁTICO:

Inventario de Gases de Efecto Invernadero en el cantón Latacunga (fase 1).

Implementación del Área de Conservación y Uso Sustentable (ACUS) en el cerro Putzalahua.

OBRAS PARA EL 2026



HOSPITAL DEL DÍA

Con visión social y voluntad firme, se construirá el Hospital del Día del Patronato Municipal de Latacunga. Brindaremos una atención médica oportuna para todos. Es la muestra del trabajo para una ciudad más solidaria y fuerte.



MERCADO DE PRODUCTORES

Se viene el Mercado de Productores, porque el esfuerzo de nuestra gente merece un trato digno y precios justos. Ubicado estratégicamente sobre la E35, será el punto de encuentro entre los que labran la tierra y los consumidores, fortaleciendo la economía local y el desarrollo rural.



UN PUENTE PARA LA UNIDAD Y EL FUTURO DE LATACUNGA

Se firmó el crédito que hará realidad la construcción del puente que conectará las ciudadelas Jaime Hurtado y Sindicato de Choferes, al occidente de Latacunga. Este proyecto es un símbolo de progreso, integración y esperanza. Un puente que unirá comunidades, facilitará la conexión con la E35 y abrirá nuevas oportunidades para el desarrollo urbano y social.



ENCUENTRA LAS 5 DIFERENCIAS



H F C A P A R I C H E A U Y U U Q J E U
K Q O E K Y G O Q U U U Z O U N O T Y F
U E Q K O V K R L Ñ H Z L I X I S K H I
Z I U A C O R E S U P M A H C E Q O U P
Y E Ñ T S Z C X O A S H A N G U E R O L
V U U U V P O O Q A F C Q F V E Ñ I Y L
I G R O M I A Y U D O U F L U S I T P O
N N K O E C N E B L L E B O Z V Y U A C
A I U E E B I X U Z Z J O C R B N G N A
J U Y S T E H Z Z R R U U N U E K T Ñ U
O Q A U M U S C I H H U O R O Ñ O S V H
I I Y S I H I Y F A A U C O I D H L V Q
X R A L D S R M Ñ G G Z A M A E B D Y I
A U J G E X A V K Y Y I O H O F A C D H
F C R B O Z C M K P U U X U R X Y O H N
I N Y Q C N C B X U K K H T H I T O R B
C I M H T C Z F X Ñ L L G G Y B A X G U
E X S K M L H G C M U U J Q I M I E H Ñ
K R M X C P P M U D F F I L L Z R Ñ U K
L A G B J X X U M O S S L G C M F A P I

SOPA DE LETRAS

- Personaje que usa careta y barre las calles con una escoba de paja.
- Personaje que recita Loas.
- Personaje que dispersa a la gente con un látigo.
- Personaje que usa careta y hace limpieas al público.
- Personaje que usa un traje de musgo y paja.
- Personaje que reparte champús.
- Personajes que usan disfraz de un pájaro blanco.
- Personaje que carga la Ashanga.
- Personajes que bailan en las comparsas.

AYUDA A LA MAMA NEGRA A LLEGAR HASTA SU HIJA BALTAZARA

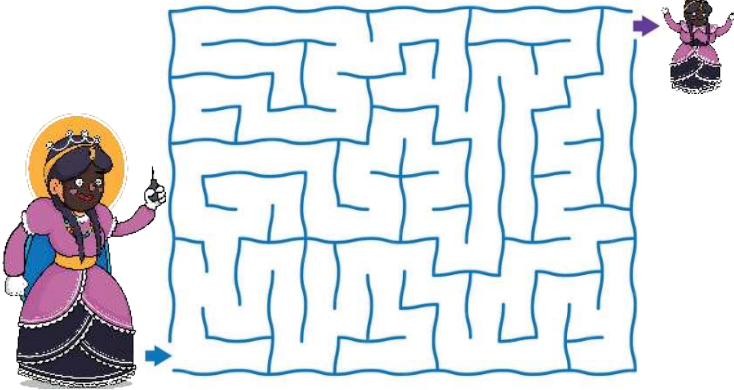

COLOREA EL ASHANGUERO